

Földszinti Alaprajz m 1:100

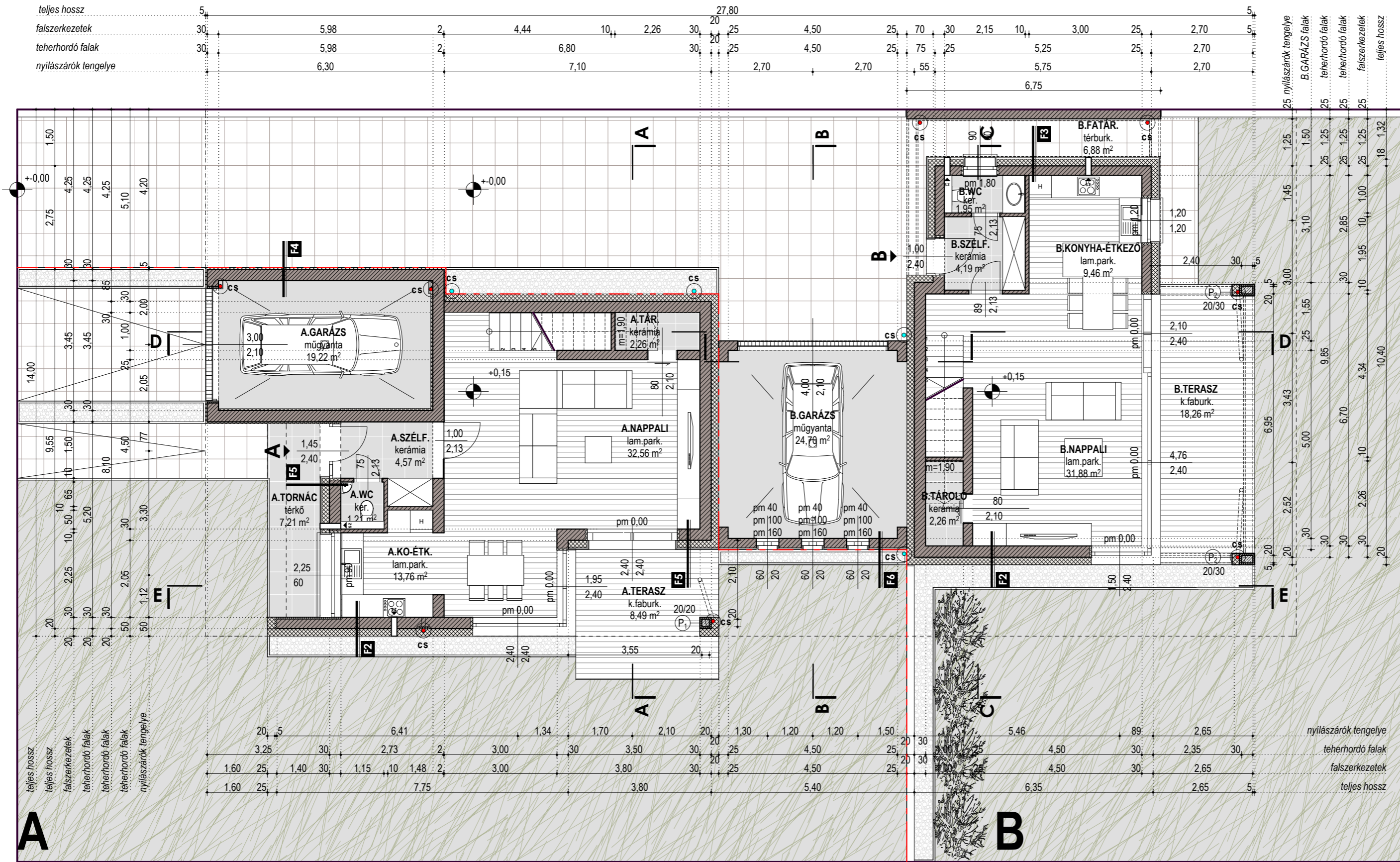

Jelmagyarázat : /Részletesen ld. a rétegtrendi leírásban!

- | | | | |
|--|---|--|---|
| F2 PTH 30 külső teherhordó falazat
+ 20 cm AUSTROTHERM AT-H80 homl. hőszig. | F5 PTH 30 külső teherhordó falazat
+ 20 cm AUSTROTHERM AT-H80 homl. hőszig.
+ 3cm szerelőváz
+ 2cm faburkolat | A1 PVC lapostető vízszigetelés
+ 12 cm AUSTROTHERM XPS TOP P hőszig.
+ 20 cm monolit vasbeton attik afalszerkezet
+ 5 cm AUSTROTHERM XPS TOP P hőszig.
+ 20 cm AUSTROTHERM AT-H80 homl. hőszig. | cs Csapadékvíz lefolyó csatorna lapostetőről |
| F3 PTH 25 K külső teherhordó falazat
+ 18 cm AUSTROTHERM GRAFIT hőszigetelés
+ 3cm szerelőváz
+ 2cm faburkolat | F6 PTH 25 külső teherhordó falazat
+ 3cm szerelőváz
+ 2cm faburkolat | A2 PVC lapostető vízszigetelés
+ 5 cm AUSTROTHERM XPS TOP P hőszig.
+ 20 cm monolit vasbeton attik afalszerkezet
+ 5 cm AUSTROTHERM XPS TOP P hőszig.
a *-gal jelölt helyeken a falszerkezet
+ 5 cm AT-H80 homl. hőszigetelést kap | cs Csapadékvíz lefolyó csatorna magastetőről |
| F4 PTH 30 külső teherhordó falazat
+ 5 cm AUSTROTHERM AT-H80 homl. hőszig. | PTH 30 belső teherhordó falazat | PTH 25 belső teherhordó falazat | Turbó gázkazán égéstermék kivezető csőve |
| | PTH 10 N+F válaszfal | YTONG Pef előfalazó lap stranglezáró falazat | Elszívós szellőzés |
| | YTONG 20 szerelőfal/vizesblokk | | |



H-9200 Mosonmagyaróvár Bástya utca 14.
tel: +36 20 932 6272
lukacsiepitész@gmail.com

Alapterületek:

"A" lakás hasznos alapterület.....	108,60m ²
"A" lépcső alapterület.....	4,48m ²
"A" garázs alapterület.....	19,22m ²
"A" fedett terasz.....	8,49m ²
"A" tornác.....	7,21m ²
"B" lakás hasznos alapterület.....	99,08m ²
"B" lépcső alapterület.....	4,20m ²
"B" garázs alapterület.....	24,70m ²
"B" fedett terasz.....	18,26m ²
"B" fatároló.....	6,88m ²

A teljes tervdokumentáció építési engedélyezési eljáráshoz készült.
Kivitelezési munkákat kizárólag kiviteli terv alapján szabad végezni.

Megnevezés:

Kétlakásos Lakóépület Engedélyezési Terve

Tervező: Lukácsi Építész Műterem Kft.
H-9200 Mosonmagyaróvár, Bástya u. 14.
Tel.: + 36 20 932 62 72

Építész: Lukácsi Tamás okl. Építésszáműnök É 08-0259 Aláírás
H-9200 Mosonmagyaróvár, Bástya u. 14.
Építész munkatárs: Komka Ágnes okl. Építésszáműnök É 08-0554
H-9200 Mosonmagyaróvár, Gyep u. 18.

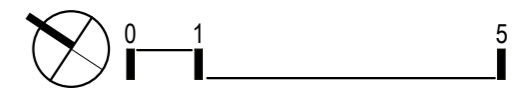

Földszinti Alaprajz m 1:100

A teljes tervdokumentáció Lukácsi Tamás tervező szellemi tulajdona, és szerzői jogvédelem alatt áll. Mindennemű további felhasználáshoz a tervező írásbeli hozzájárulása szükséges!

Terv sorszám: 2015/18
Kiadás: 2015. június **É-01**