

EMELETI ALAPRAJZ M 1:100

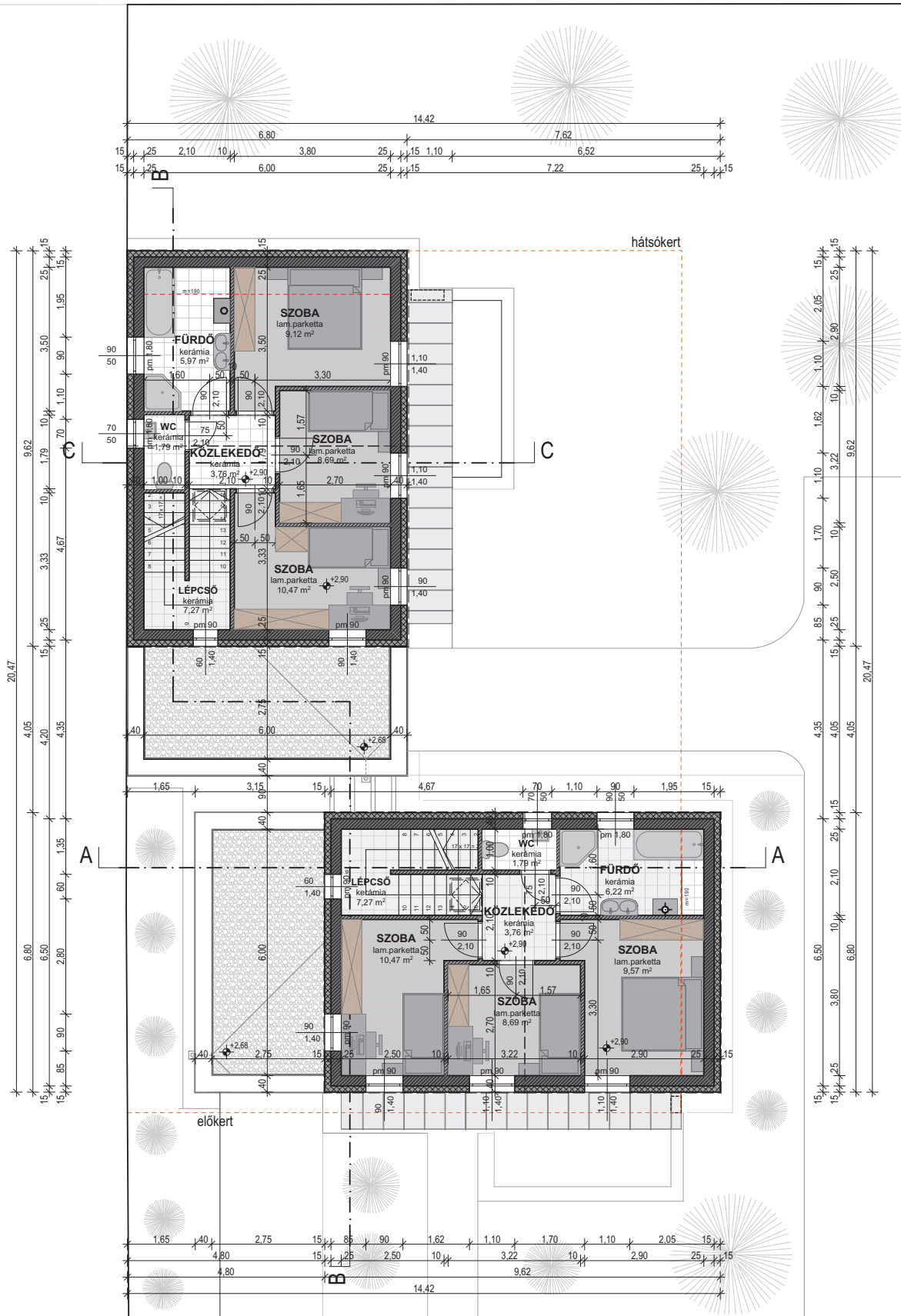

MEGJEGYZÉSEK:

- Az építkezést csak megfelelő végzettségű felelős műszaki vezető irányításával lehet végezni!
- Az építkezéshez bejelentési tervdokumentáció szükséges, jogszabályban előírt műszaki és formai követelményeknek megfelelően!
- A megrendelő köteles megrendelni a törvényben foglalt kötelező építész tervezői művezetést!
- Az építkezés közben a munkavédelmi és technológiai szabályok betartandók!
- A hatályos balesetvédelmi és öv rendszabályokat be kell tartani!
- A kivitelezés megkezdése előtt e-napló megnyitása kötelező, a bejelentési tervdokumentáció ide kerül feltöltésre.
- A tervtől eltérni csak a tervező hozzájárulásával szabad, amennyiben a tervező eltérést észlel a tervezői művezetés során, akkor azt az e-naplóban bejelenteni köteles!
- A teranyag szerzői jogvédelem alatt áll!

építész tervező: **K2 Építész Stúdió Kft.**

Kovács Krisztián Miklós
okl. építésszermérnök
É-08-0557

9200 Mosonmagyaróvár, Széchenyi u. 27
tel.: +3630 846 3197, e-mail: kokrisz1987@gmail.com

szervező munkatárs:

Cserépes Richárd
építésszermérnök

tárgy: **Lakóház építése (2 lakóegység)**

cím: 9171 Győrújfalú,
hrsz.: 152/71

dokumentáció:
Eladási terv

tervnev:
Emeleti alaprajz

lépték:

M 1:100

kelt:
2018.01.

tervlapozám:
E03

építész: **Archibox Kft.**
9181 Kámle, Hrsz.: 029/28