FÖLDSZINTI ALAPRAJZ M 1:100

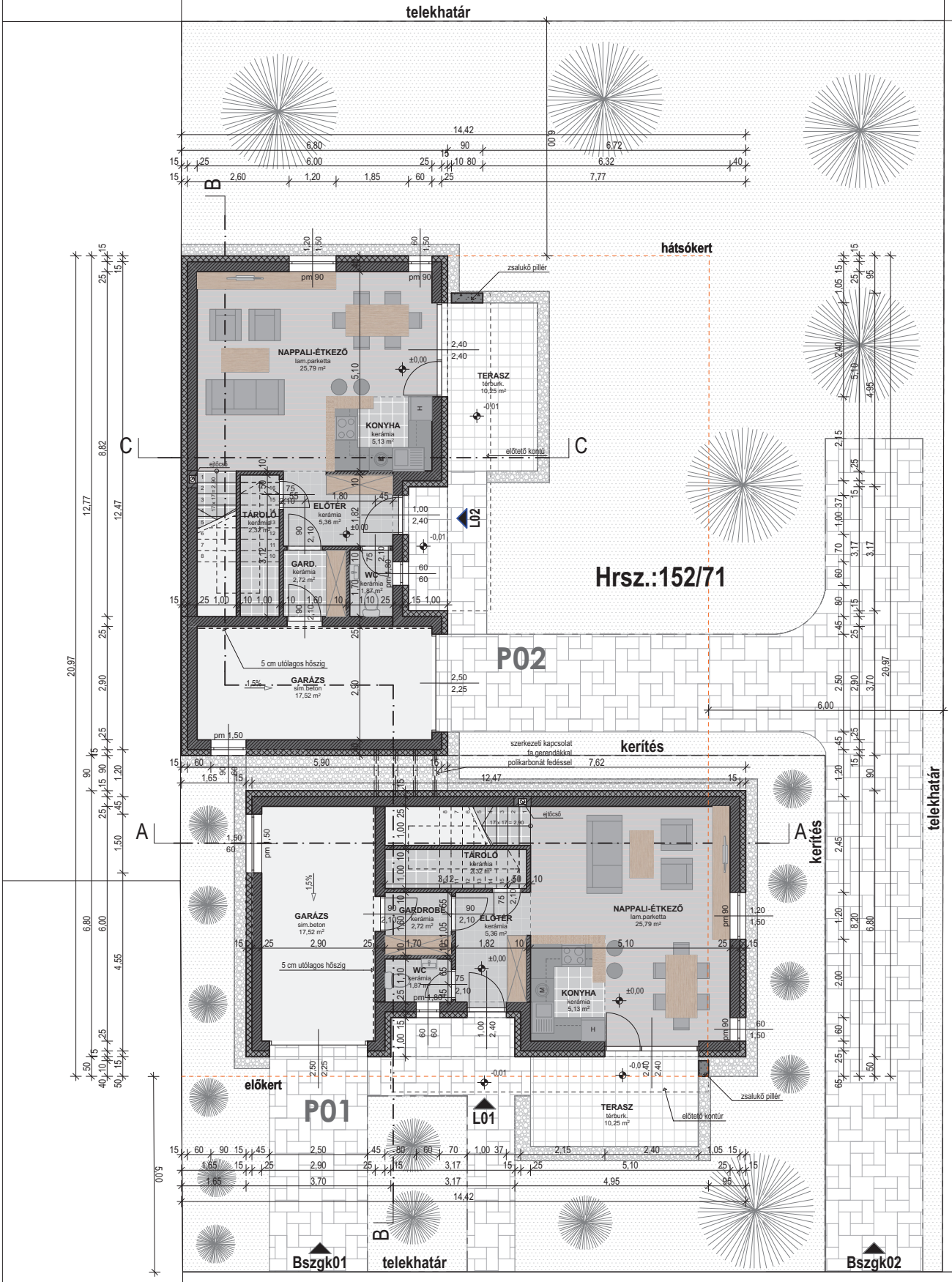

L01 jelű lakás telekméret: 217m²
L01 jelű lakás hasznos alapterület: 90,81m²
L01 jelű lakás garázs, terasz: 17,63; 10,25m²

L02 jelű lakás telekméret: 405m²
L02 jelű lakás hasznos alapterület: 90,81m²
L02 jelű lakás garázs, terasz: 17,55; 10,25m²

MEGJEGYZÉSEK:
Az építkezést csak megfelelő végzettségű felelős műszaki vezető irányításával lehet végezni!
Az építkezéshez bejelentési tervdokumentáció szükséges, jogszabályban előírt műszaki és formai követelményeknek megfelelően!
A megrendelő köteles megrendelni a törvényben foglalt kötelező építész tervezői művezetést!
Az építkezés közben a munkavédelmi és technológiai szabályok betartandók!
A hatályos balesetvédelmi és óvó rendszabályokat be kell tartani!
A kivitelezés megkezdése előtt e-napló megnyitása kötelező, a bejelentési tervdokumentáció ide kerül feltöltésre.
A tervektől eltérni csak a tervező hozzájárulásával szabad, amennyiben a tervező eltérést észlel a tervezői művezetés során, akkor azt az e-naplóban bejelenteni köteles!
A tervanyag szerzői jogvédelem alatt áll!

építész tervező: **K2 Építész Stúdió Kft.** **Kovács Krisztián Miklós** **okl. építészmérnök** **É-08-0557** 9200 Mosonmagyaróvár, Széchenyi u.27 tel.: +3630 846 3197, e-mail: kokrisz1987@gmail.com	tárgy: **Lakóház építése (2 lakóegység)** cím: 9171 Győrújfalu, hrsz.: **152/71**		lépték: **M 1:100**
	dokumentáció: **Bejelentési terv**	tervnév: **Földszinti alaprajz**	kelt: 2018.01.
szerkesztő munkatárs: **Cserepes Richárd** építészmérnök	építtető: **Archibox Kft.** 9181 Kimle, Hrsz.: 029/28		tervlapszám: **E02**