

EMELETI ALAPRAJZ M 1:100

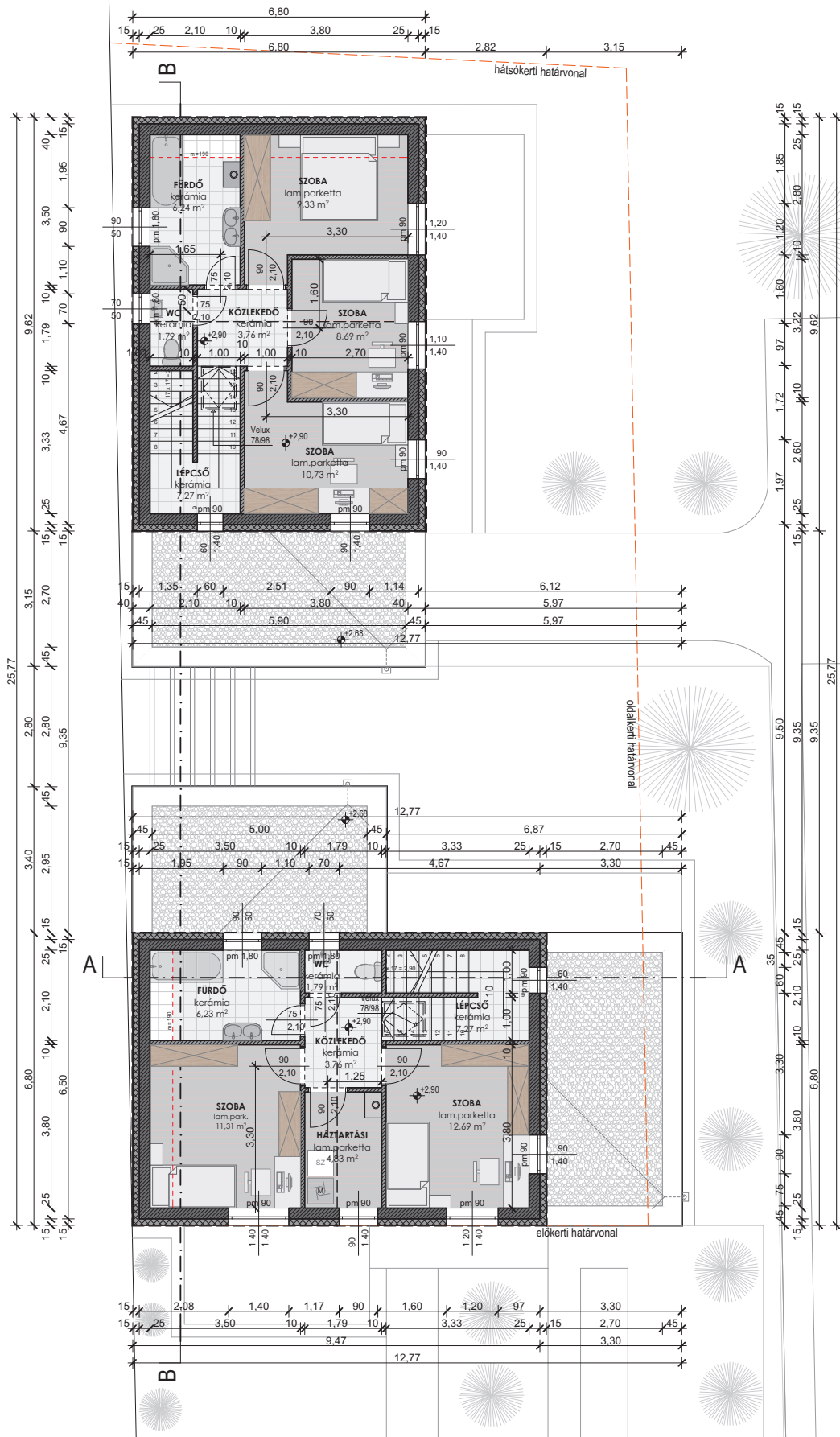
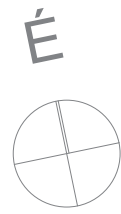

MEGJEGYZÉSEK:
 Az építkezést csak megfelelő végzettségű felelős műszaki vezető irányításával lehet végezni!
 Az építkezéshez bejelentési tervdokumentáció szükséges, jogszabályban előírt műszaki és formai követelményeknek megfelelően!
 A megrendelő köteles megrendelni a törvényben foglalt kötelező építész tervezői művezetést!
 Az építkezés közben a munkavédelmi és technológiai szabályok betartandók!
 A hatályos balesetvédelmi és óvó rendszabályokat be kell tartani!
 A kivitelezés megkezdése előtt e-napló megnyitása kötelező, a bejelentési tervdokumentáció ide kerül feltöltésre.
 A tervezőt eltérni csak a tervező hozzájárulásával szabad, amennyiben a tervező eltérést észlel a tervezői művezetés során, akkor azt az e-naplóban bejelenteni köteles!
 A teranyag szerzői jogvédelem alatt áll!

építész/tervező: K2 Építész Stúdió Kft. Kovács Krisztián Miklós okl. építésszermérnök É-08-0557 9200 Mosonmagyaróvár, Széchenyi u.27 tel.: +3630 846 3197, e-mail: kokrisz1987@gmail.com	tárgy: Lakóház építése (2 lakóegység) cím: 9171 Győrújfalu, hrsz.: 152/98	lépké: M 1:100
szerkesztő munkatárs: Csereres Richárd építésszermérnök	dokumentáció: Bejelentési terv	tervnév: Emeleti alaprajz
építéskészítő: Archibox Kft. 9181 Kámle, Hrsz.: 029/28	kész: 2018.01.	tervlapozám: E03