

FÖLDSZINTI ALAPRAJZ M 1:100

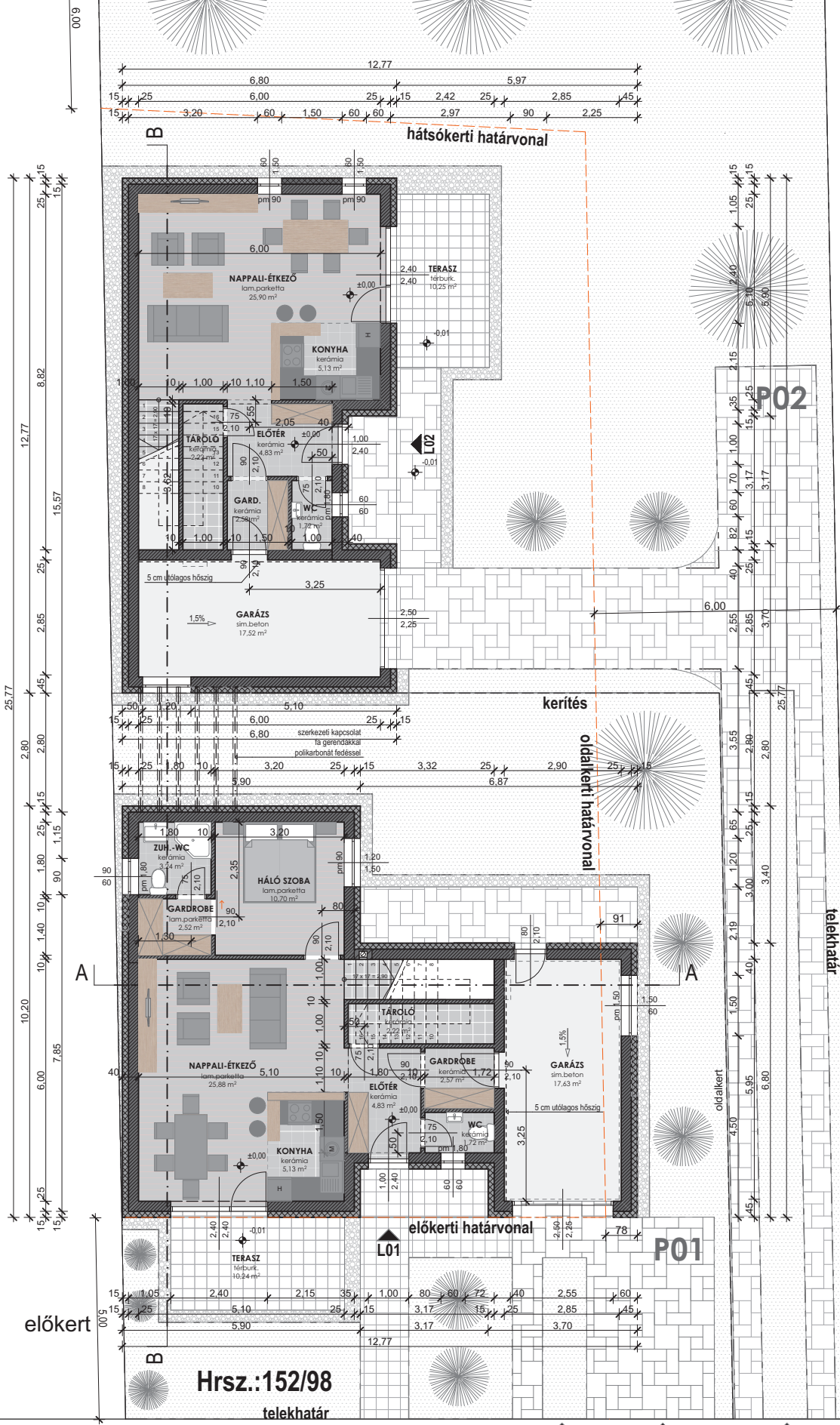
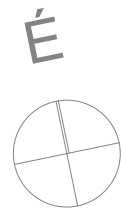

L01 jelű lakás telekméret: 271m²
 L01 jelű lakás hasznos alapterület: 106,72m²
 L01 jelű lakás garázs, terasz: 17,63; 10,24m²

L02 jelű lakás telekméret: 414m²
 L02 jelű lakás hasznos alapterület: 90,19m²
 L02 jelű lakás garázs, terasz: 17,52; 10,25m²

MEGJEGYZÉSEK:
 Az építkezést csak megfelelő végzettségű felelős műszaki vezető irányításával lehet végezni!
 Az építkezéshez bejelentési tervdokumentáció szükséges, jogszabályban előírt műszaki és formai követelményeknek megfelelően!
 A megrendelő köteles megrendelni a törvényben foglalt kötelező építész tervezői művezetést!
 Az építkezés közben a munkavédelmi és technológiai szabályok betartandók!
 A hatályos balesetvédelmi és óvó rendszabályokat be kell tartani!
 A kivitelezés megkezdése előtt e-napló megnyitása kötelező, a bejelentési tervdokumentáció ide kerül feltöltésre.
 A tervekelt eltérni csak a tervező hozzájárulásával szabad, amennyiben a tervező eltérést észlel a tervezői művezetés során, akkor azt az e-naplóban bejelenteni köteles!
 A tervény szerzői jogvédelem alatt áll!

építész tervező: K2 Építész Stúdió Kft. Kovács Krisztián Miklós okl. építésmérnök É-08-0557 9200 Mosonmagyaróvár, Széchenyi u. 27 tel.: +3630 846 3197, e-mail: kovacs1987@gmail.com	tárgy: Lakóház építése (2 lakóegység) cím: 9171 Győrújfalu, hrsz.: 152/98	lépké: M 1:100 dokumentáció: Eladási terv	tervény: Földszinti alaprajz kész: 2018.01. tervek alapján: E02
szerkesztő munkatárs: Cserépes Richárd építésmérnök	építéskészítő: Archibox Kft. 9181 Kirmé, Hrsz.: 029/28		